

Modernste Zutrittskontrolle zur Überprüfung von Identitäten durch Iriserkennung!

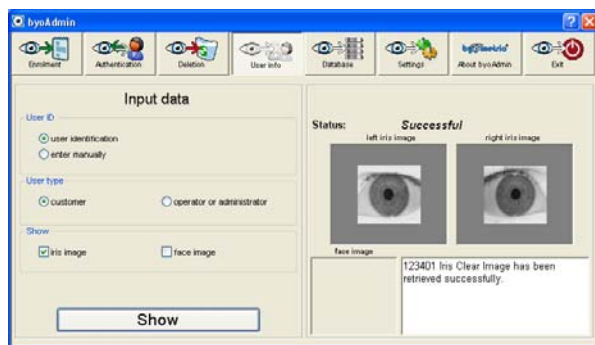

Sehr geehrte Damen und Herren,

ab sofort besteht die Möglichkeit, eine biometrische Iriserkennung über das Babylon-System via LAN zu realisieren.

AUTEC konnte erneut mit kompetenten Partnern eine weitere biometrische Systemintegration vornehmen. Hierzu wurde die professionelle Irisbiometrie von **Byometric® System AG** mit der vollautomatischen Kamera „IRISPASS®-M“ von einem der führenden Kamera-Hersteller **OKI®** an die Türkontroller K32/K32Lite angebunden.

Die Freischaltung basiert auf dem selben Prinzip wie bei der professionellen Gesichtserkennung FacePASS™ von **VIISAGE®**.

Bestell-Nr.	Artikel
XMP-K32-104	FacePASS-Schnittstelle via LAN. (K32/K32lite : Feature 5)

Bei weiteren Fragen stehen wir Ihnen gerne zur Verfügung.

Mit freundlichen Grüßen aus Rheinland-Pfalz

Ihr AUTEC - Team

Änderungen und Irrtümer behalten wir uns vor.

Datei: M:\AUTEC Aktuell\2007\doc\Akt0707_op.doc